

Impulsgruppe 5

Natur vor der Haustür - Was kann eine Gemeinde tun

Moderation / Dokumentation:

DI Thomas Mitterstöger, MAS (eNu)

DI Gerald Stradner (eNu)

Angebote der eNu

► Gemeindezeitungsvorlagen



Boden gut - alles gut.

Pflanzen sind auf intaktem Boden ertragreicher und weniger anfällig gegen Krankheiten und Schädlinge.
Die eNu gibt Ihnen Tipps zur Bodenbewirtschaftung:

- Verwenden Sie Kompost - er fördert das Bodenleben und lockert den Boden auf.
- Vermeiden Sie Frischmist zur Düngung!
- Mulchen verbessert die Bodenqualität.
- Leicht lösliche mineralische Dünger führen nicht zum Erfolg.



Energie- und Umweltaгентur Niederösterreich
Tel. 02742 219 19, office@enu.at, www.enu.at



Angebote der eNu

- ▶ Naturland-Veranstaltungskalender
- ▶ Naturland-Newsletter & -Knigge
- ▶ Gemeinde-Vorträge Boden, Wasser, Biodiversität
- ▶ Werkzeugset Verleih für Pflegeeinsätze in Schutzgebieten
- ▶ Naturland-Methodenset
- ▶ Trinkwasseruntersuchungen

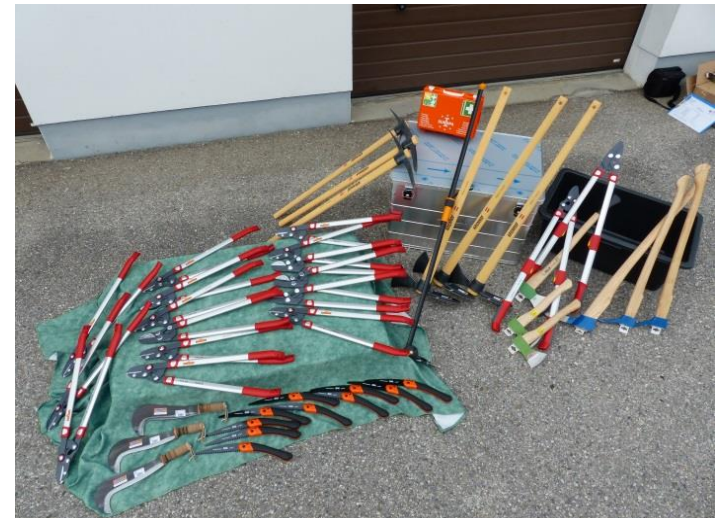

Projektentwicklung

- ▶ LE-Projekt: Beratungsmodulare für Gemeinden (naturschutzakademie.at)
- ▶ LAFO-Projekt Boden, Wasser, Biodiversität für Gemeinden:
 - ▶ Gemeindeberatung
 - ▶ Ansprechpartner in den Gemeinden

MIT UNTERSTÜTZUNG DES LANDES NIEDERÖSTERREICH UND DER EUROPÄISCHEN UNION

LE 14-20

Landesförderlinie für die Entwicklung des ländlichen Raums im Rahmen der zweiten Forderung der Strategien der Europäischen Union

Naturland-Schätze: Beratungs- und Bildungsangebote im Niederösterreichischen Schutzgebietsnetzwerk

Stand: 2.7.2018

1	Titel	Thema	Format u. Umfang	Zielgruppe
1	Schutzgebiete in meiner Gemeinde: Was geht mich das an?	Überblick der Schutzgüter (Arten u. LRT), kurzer Einblick in die Bedeutung, rechtliche und praktische Aspekte der Europaschutzgebiete (sowie kurz im Vergleich - Naturschutzgebiete, Naturdenkmäler)	Vortrag & Diskussion, ca. 1,5h vor Ort	Alle Bürger im Ort; Vertreter
2	(Naturland-Schätze: Überblick) nicht für die Testphase geeignet	Vorstellung und Bearbeitung der buchbaren Gemeinde-Sausteine und ihrer Inhalte, Ziele u.	Vortrag & Diskussion, ca. 1,5h	Gemeindevertreter, Multiplikatoren
3	Natur schätze in meiner Gemeinde	Gemeindeberatung über Naturschutzthemen vor Ort: Vorstellung der Schutzgüter vor Ort; Klärung von Fragen der Gemeinde bzw. Anregungen betreffend Schutzgüter, deren Erhaltung und Pflege, ggf. Adressierung von Handlungsbedarf	Gemeindeforums-Format je nach Thema: Besprechung/Workshop & Feldbegehung	Gemeinderat und Verwaltung; ggf. SGB u. Bewirtschaftler
4	Natur spüren, z.B. „Labor im Moor“, „Ziesel-Watch“, „Frauenkriater“, „Blütenzauber“	Naturerlebnis: Ausgewählte Schutzgüter (Tiere, Pflanzen, Lebensräume) vor der Haustüre kennenlernen - auf spielerische, interaktive Art	Gemeindeforums-Format je nach Thema: Besprechung/Workshop & Feldbegehung	Alle; Familien; ggf. Besucher/Touristen

Gemeinden im Schutzgebietsnetzwerk

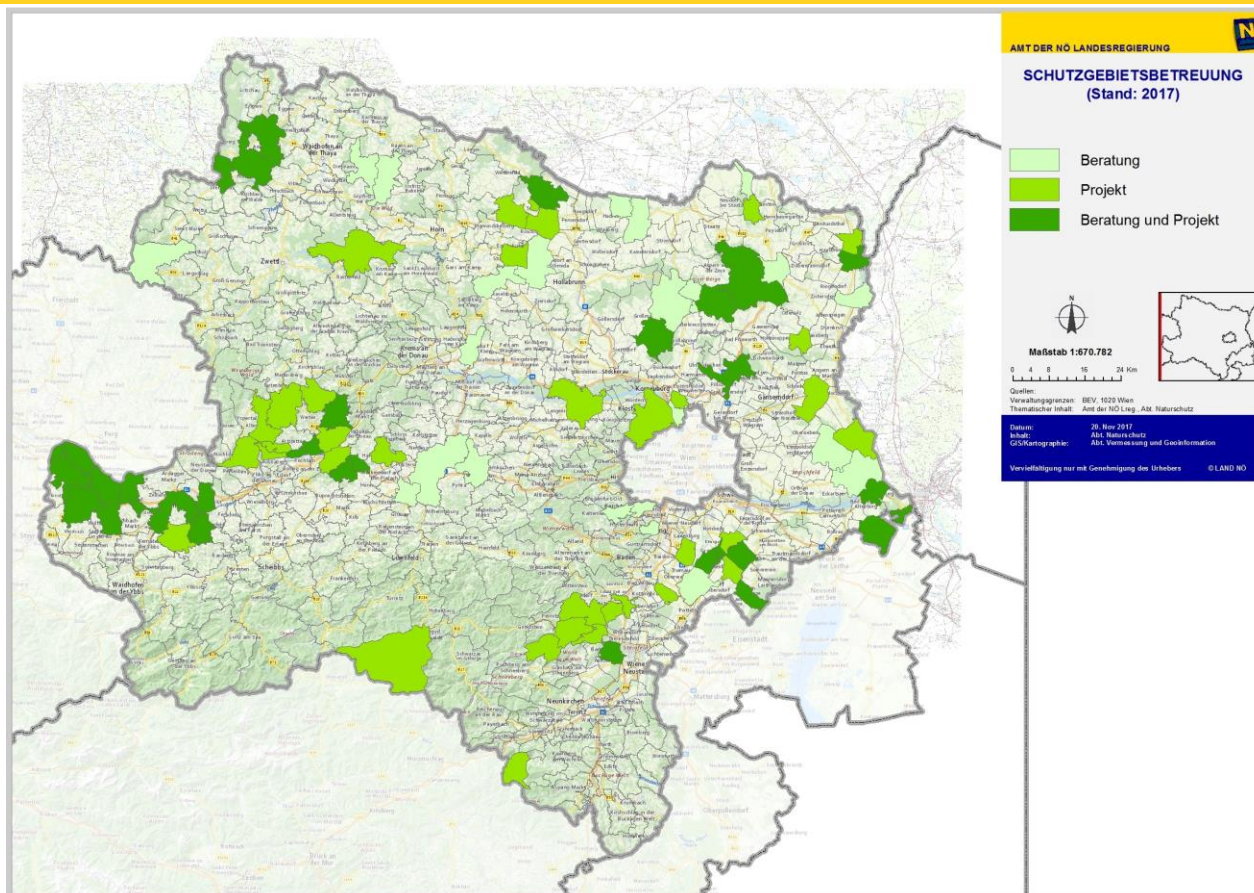

Schutzgebietsnetzwerk eNu

Projektleitung: Thomas
Mitterstöger

Waldviertel:
Robert
Kraner



Weinviertel:
Martina
Kainz



Mostviertel:
Karin
Schmid



Amstetten Mödling
Wr. Neusiedl

Industrie-
viertel:
Sabine
Plodek-
Freimann



NÖ-Mitte:
Michael
Fusko

