



NÖ Photovoltaik Liga 2018

Platz	Gemeinde	Bezirk	Anzahl der Anlagen	Leistung in kW	EinwohnerInnen (EW) 2017	Zuwachs in Watt/EW
1	Trumau	Baden	61	3.129,09	3.668	639,55
2	Pöchlarn	Melk	88	3.281,09	3.983	540,06
3	Bad Großpertholz	Gmünd	35	528,07	1.373	182,96
4	Andlersdorf	Gänserndorf	10	65,00	133	163,80
5	Geras	Horn	54	641,67	1.358	146,80
6	Loosdorf	Melk	79	2.151,78	3.832	140,98
7	Laa an der Thaya	Mistelbach	138	2.371,82	6.238	133,60
8	Stockerau	Korneuburg	180	3.982,85	16.858	133,16
9	Karlstein an der Thaya	Waidhofen a.d. Thaya	51	803,96	1.499	109,46
10	Hofamt Priel	Melk	78	810,16	1.698	105,24
11	Kaltenleutgeben	Mödling	22	427,44	3.257	98,08
12	Ferschnitz	Amstetten	59	571,87	1.746	96,52
13	Krumbach	Wr. Neustadt (Land)	84	887,52	2.317	96,37
14	Eggern	Gmünd	28	292,87	693	92,27
15	Hohenau an der March	Gänserndorf	79	628,31	2.724	91,94
16	St. Margarethen an der Sierning	St. Pölten (Land)	40	389,64	1.012	89,84
17	Großschönau	Gmünd	44	531,29	1.212	72,24
18	Hennersdorf	Mödling	33	255,30	1.527	71,66
19	St. Corona am Wechsel	Neunkirchen	8	65,80	391	71,27
20	Glinzendorf	Gänserndorf	16	220,19	273	70,56
21	Wöllersdorf-Steinabrückl	Wr. Neustadt (Land)	69	780,76	4.337	67,72
22	Kirnberg an der Mank	Melk	54	396,08	1.082	65,89
23	Mannsdorf an der Donau	Gänserndorf	39	377,26	359	62,90
24	Petzenkirchen	Melk	30	215,95	1.316	61,91
25	Dobersberg	Waidhofen a.d. Thaya	77	654,36	1.646	60,39
26	Langau	Horn	31	212,64	680	55,50
27	Windigsteig	Waidhofen a.d. Thaya	27	237,70	966	53,79
28	Arbesbach	Zwettl	75	713,62	1.655	53,36
29	Sierndorf	Korneuburg	152	1.168,97	3.860	52,92
30	Göttlesbrunn-Arbesthal	Bruck a.d. Leitha	73	497,39	1.382	50,56
31	Kirchberg am Walde	Gmünd	42	333,93	1.321	49,67
32	Fallbach	Mistelbach	49	768,58	817	47,74
33	Kautzen	Waidhofen a.d. Thaya	34	224,20	1.155	47,62
34	Lichtenegg	Wr. Neustadt (Land)	45	840,44	1.041	46,88
35	Breitenfurt bei Wien	Mödling	74	616,18	5.900	46,84
36	Rastenfeld	Krems (Land)	82	511,80	1.547	46,78
37	Laab im Walde	Mödling	18	108,47	1.142	46,74
38	Retzbach	Hollabrunn	17	95,20	1.004	44,92
39	Zelking-Matzleinsdorf	Melk	38	241,76	1.265	44,89
40	Gerersdorf	St. Pölten (Land)	32	265,78	967	44,80
41	Sooß	Baden	20	182,35	1.057	43,76

Platz	Gemeinde	Bezirk	Anzahl der Anlagen	Leistung in kW	EinwohnerInnen (EW) 2017	Zuwachs in Watt/EW
42	Hochleithen	Mistelbach	33	255,04	1.162	43,39
43	Enzersfeld im Weinviertel	Korneuburg	58	333,98	1.684	42,92
44	Röschitz	Horn	32	188,18	1.052	42,90
45	Asparn an der Zaya	Mistelbach	53	335,27	1.828	42,76
46	Melk	Melk	79	814,65	5.390	42,38
47	Göpfritz an der Wild	Zwettl	39	334,51	1.847	41,29
48	Kaumberg	Lilienfeld	25	136,49	1.011	41,05
49	Königsbrunn am Wagram	Tulln	44	249,21	1.325	40,15
50	Unserfrau-Altweitra	Gmünd	24	174,36	1.005	39,27
51	Marbach an der Donau	Melk	49	332,73	1.658	39,15
52	Gutenbrunn	Zwettl	15	82,09	525	38,99
53	Schwarzenbach	Wr. Neustadt (Land)	20	150,31	942	38,95
54	Biedermannsdorf	Mödling	42	287,39	2.882	38,41
55	Hollenstein an der Ybbs	Amstetten	52	639,00	1.706	38,27
56	Röhrenbach	Horn	57	468,28	529	37,91
57	Großebersdorf	Mistelbach	62	443,19	2.270	37,72
58	Velm-Götzendorf	Gänserndorf	28	150,16	725	37,25
59	Schollach	Melk	38	326,61	971	37,03
60	Thaya	Waidhofen a.d. Thaya	53	464,11	1.397	36,87
61	Hohenruppersdorf	Gänserndorf	30	183,37	912	36,20
62	Bromberg	Wr. Neustadt (Land)	37	274,80	1.220	36,20
63	Parbasdorf	Gänserndorf	9	81,52	169	36,14
64	Alberndorf im Pulkautal	Hollabrunn	29	151,61	753	35,89
65	Prottes	Gänserndorf	36	215,48	1.431	34,99
66	Winklarn	Amstetten	74	623,83	1.661	34,19
67	Raach am Hochgebirge	Neunkirchen	12	76,53	298	34,03
68	Leobersdorf	Baden	62	750,56	4.904	33,92
69	Inzersdorf-Getzersdorf	St. Pölten (Land)	38	233,23	1.564	33,36
70	Reisenberg	Baden	39	206,43	1.657	33,02
71	Heiligenkreuz	Baden	41	587,29	1.547	32,92
72	Ottenthal	Mistelbach	15	83,00	568	32,89
73	Nußdorf ob der Traisen	St. Pölten (Land)	55	326,49	1.743	32,83
74	Wiener Neustadt	Wr. Neustadt (Stadt)	397	4.208,84	44.461	32,46
75	Ybbs an der Donau	Melk	135	1.303,10	5.660	32,13
76	Litschau	Gmünd	44	321,76	2.300	31,41
77	Hernstein	Baden	57	493,19	1.537	30,82
78	Steinakirchen am Forst	Scheibbs	94	1.921,34	2.282	30,46
79	Texingtal	Melk	51	391,26	1.620	30,44
80	Prigglitz	Neunkirchen	13	72,74	421	30,19
81	Krumau am Kamp	Krems (Land)	32	224,33	753	30,09
82	Marchegg	Gänserndorf	42	351,11	2.908	29,09
83	Oberwaltersdorf	Baden	115	1.057,42	4.443	28,84
84	Bad Traunstein	Zwettl	46	304,48	1.038	28,70
85	Markgrafneusiedl	Gänserndorf	45	326,91	833	28,48
86	Gramatneusiedl	Bruck a.d. Leitha	60	275,39	3.236	28,27
87	Schrems	Gmünd	143	1.599,39	5.474	28,23



Platz	Gemeinde	Bezirk	Anzahl der Anlagen	Leistung in kW	EinwohnerInnen (EW) 2017	Zuwachs in Watt/EW
88	Hohenberg	Lilienfeld	27	161,15	1.542	28,10
89	Bruck an der Leitha	Bruck a.d. Leitha	92	847,41	8.002	27,81
90	Heidenreichstein	Gmünd	86	888,51	4.114	27,72
91	Zwentendorf an der Donau	Tulln	106	995,77	4.013	27,55
92	Herzogenburg	St. Pölten (Land)	139	1.012,43	7.716	27,46
93	Langenrohr	Tulln	56	373,13	2.320	27,41
94	Guntersdorf	Hollabrunn	40	275,85	1.127	27,30
95	Buchbach	Neunkirchen	7	41,00	335	27,29
96	Gmünd	Gmünd	61	611,00	5.515	27,21
97	Warth	Neunkirchen	37	282,85	1.514	27,16
98	Ruprechtshofen	Melk	101	800,42	2.273	27,01
99	Oed-Oehling	Amstetten	81	376,87	1.894	26,92
100	St. Georgen am Ybbsfelde	Amstetten	77	500,41	2.833	26,85
101	Böheimkirchen	St. Pölten (Land)	103	1.135,68	5.062	26,66
102	Tattendorf	Baden	48	231,00	1.436	26,53
103	Großharras	Mistelbach	29	167,18	1.140	26,52
104	Rappottenstein	Zwettl	78	1.974,88	1.708	26,25
105	Laxenburg	Mödling	24	168,66	2.839	25,91
106	Fischamend	Bruck a.d. Leitha	69	861,57	5.493	25,75
107	Hausleiten	Korneuburg	122	772,50	3.758	25,56
108	Poysdorf	Mistelbach	153	1.100,76	5.524	25,52
109	Kirchberg am Wechsel	Neunkirchen	72	492,50	2.502	25,46
110	Aderklaa	Gänserndorf	10	119,99	206	25,38
111	Falkenstein	Mistelbach	27	139,45	457	25,16
112	Groß-Schweinbarth	Gänserndorf	47	994,07	1.254	25,04
113	Seitenstetten	Amstetten	153	1.937,66	3.386	24,60
114	Mank	Melk	109	781,31	3.196	24,53
115	Randegg	Scheibbs	51	448,23	1.912	24,41
116	Lassees	Gänserndorf	49	293,09	2.720	24,41
117	Droß	Krems (Land)	25	109,20	979	24,34
118	Münichreith-Laimbach	Melk	45	348,06	1.667	23,58
119	Wilfersdorf	Mistelbach	64	338,01	2.197	23,30
120	Ennsdorf	Amstetten	45	544,50	3.042	23,18
121	Lanzendorf	Bruck a.d. Leitha	20	146,41	1.842	22,99
122	Stronsdorf	Mistelbach	57	292,55	1.599	22,78
123	Golling an der Erlauf	Melk	17	123,64	1.523	22,60
124	St. Leonhard am Hornerwald	Krems (Land)	58	1.234,47	1.136	22,57
125	Maria Laach am Jauerling	Krems (Land)	41	293,48	926	22,10
126	St. Valentin	Amstetten	222	2.331,89	9.319	21,66
127	Wieselburg	Scheibbs	86	864,65	3.969	21,26
128	Ladendorf	Mistelbach	82	455,45	2.270	21,25
129	Kirchschlag in der Buckligen Welt	Wr. Neustadt (Land)	67	442,27	2.888	21,21
130	Zellerndorf	Hollabrunn	63	366,23	2.448	21,06
131	Großkrut	Mistelbach	51	259,35	1.572	20,98
132	Grimmenstein	Neunkirchen	43	288,39	1.356	20,97
133	Grabern	Hollabrunn	80	446,16	1.572	20,89

Platz	Gemeinde	Bezirk	Anzahl der Anlagen	Leistung in kW	EinwohnerInnen (EW) 2017	Zuwachs in Watt/EW
134	Gedersdorf	Krems (Land)	102	489,57	2.157	20,76
135	Jedenspeigen	Gänserndorf	29	145,14	1.070	20,71
136	Teesdorf	Baden	28	216,25	1.821	20,66
137	Pfaffenschlag bei Waidhofen/Thaya	Waidhofen a.d. Thaya	39	492,32	914	20,34
138	Annaberg	Lilienfeld	8	70,00	545	20,33
139	Sitzenberg-Reidling	Tulln	54	314,96	2.068	20,33
140	Markt Piesting	Wr. Neustadt (Land)	56	336,44	3.009	20,30
141	Hollenthon	Wr. Neustadt (Land)	22	124,11	1.025	20,07
142	Münchendorf	Mödling	71	457,03	2.947	20,02
143	Scheiblingkirchen-Thernberg	Neunkirchen	42	418,46	1.878	19,88
144	Willendorf	Neunkirchen	38	199,54	966	19,81
145	Türnitz	Lilienfeld	51	302,05	1.918	19,76
146	Sitzendorf an der Schmida	Hollabrunn	60	491,71	2.155	19,74
147	Bergland	Melk	78	641,37	1.905	19,72
148	Hof am Leithaberge	Bruck a.d. Leitha	24	289,42	1.548	19,48
149	Wienerwald	Mödling	41	255,73	2.777	19,39
150	St. Pantaleon-Erla	Amstetten	65	334,65	2.588	19,02
151	Enzenreith	Neunkirchen	40	228,64	1.942	19,01
152	Stratzing	Krems (Land)	27	135,01	828	18,99
153	Bockfließ	Mistelbach	24	126,20	1.355	18,98
154	Brand-Laaben	St. Pölten (Land)	37	250,66	1.225	18,80
155	Großweikersdorf	Tulln	99	611,64	3.159	18,76
156	Waidmannsfeld	Wr. Neustadt (Land)	31	152,92	1.511	18,74
157	Alt Lengbach	St. Pölten (Land)	60	480,68	2.845	18,71
158	Irnfritz-Messern	Horn	47	294,98	1.425	18,69
159	Schwadorf	Bruck a.d. Leitha	27	562,29	2.115	18,65
160	Aspang-Markt	Neunkirchen	48	480,34	1.803	18,58
161	Oberndorf an der Melk	Scheibbs	93	699,59	2.945	18,57
162	Ardagger	Amstetten	162	1.344,52	3.515	18,55
163	Neustadtl an der Donau	Amstetten	91	658,20	2.140	18,42
164	Dietmanns	Waidhofen a.d. Thaya	16	117,50	1.078	18,38
165	Ober-Grafendorf	St. Pölten (Land)	106	959,47	4.611	18,26
166	Sigmundsherberg	Horn	64	405,16	1.633	18,14
167	Wöbling	St. Pölten (Land)	65	457,89	2.572	18,10
168	Weikersdorf am Steinfeld	Wr. Neustadt (Land)	14	78,04	1.078	18,05
169	Statzendorf	St. Pölten (Land)	43	328,25	1.373	18,05
170	Eckartsau	Gänserndorf	72	334,42	1.271	18,02
171	Pitten	Neunkirchen	55	307,65	2.648	17,95
172	Mitterndorf an der Fischea	Baden	62	195,24	2.589	17,89
173	St. Aegyd am Neuwalde	Lilienfeld	32	229,48	1.946	17,88
174	Heldenberg	Hollabrunn	44	223,97	1.263	17,85
175	Burgschleinitz-Kühnring	Horn	39	289,17	1.384	17,79
176	Schrattenthal	Hollabrunn	35	210,77	855	17,78
177	Großriedenthal	Tulln	40	230,01	926	17,61
178	Strengberg	Amstetten	69	776,92	2.038	17,35
179	Emmersdorf an der Donau	Melk	96	653,64	1.778	17,32

Platz	Gemeinde	Bezirk	Anzahl der Anlagen	Leistung in kW	EinwohnerInnen (EW) 2017	Zuwachs in Watt/EW
180	Hürm	Melk	93	754,19	1.763	17,17
181	Au am Leithaberge	Bruck a.d. Leitha	19	97,10	934	17,08
182	Dürnkrot	Gänserndorf	34	205,11	2.255	17,00
183	Kottingbrunn	Baden	91	812,91	7.429	16,84
184	Zwettl-Niederösterreich	Zwettl	367	2.534,66	10.993	16,76
185	Japons	Horn	27	253,41	738	16,73
186	Thomasberg	Neunkirchen	48	861,69	1.257	16,68
187	Zöbern	Neunkirchen	28	299,27	1.434	16,65
188	Maria-Anzbach	St. Pölten (Land)	96	380,42	3.044	16,61
189	Scharndorf	Bruck a.d. Leitha	19	102,77	1.148	16,51
190	Neuhofen an der Ybbs	Amstetten	109	875,59	2.932	16,48
191	Niederleis	Mistelbach	28	144,97	856	16,42
192	Ertl	Amstetten	33	241,87	1.255	16,36
193	Staatz	Mistelbach	49	634,17	1.970	16,30
194	Eschenau	Lilienfeld	41	199,93	1.335	16,28
195	Scheibbs	Scheibbs	120	808,94	4.224	16,13
196	Grafenegg	Krems (Land)	92	464,02	3.059	16,13
197	Meiseldorf	Horn	28	303,26	884	16,08
198	Altlichtenwarth	Mistelbach	18	88,60	786	15,99
199	Wildendürnbach	Mistelbach	60	581,90	1.571	15,87
200	Bad Schönau	Wr. Neustadt (Land)	14	89,13	717	15,87
201	Ottenschlag	Zwettl	29	252,28	1.008	15,79
202	Bischofstetten	Melk	40	343,66	1.179	15,70
203	Neudorf bei Staatz	Mistelbach	84	493,55	1.446	15,70
204	Hadres	Hollabrunn	43	311,46	1.683	15,67
205	Opponitz	Amstetten	38	316,69	942	15,65
206	Payerbach	Neunkirchen	28	133,74	2.073	15,52
207	Tulln an der Donau	Tulln	231	3.480,03	16.156	15,51
208	Langenlois	Krems (Land)	177	1.937,12	7.696	15,33
209	Enzesfeld-Lindabrunn	Baden	77	1.170,61	4.203	15,32
210	Schottwien	Neunkirchen	7	32,48	673	15,30
211	Pottendorf	Baden	110	731,18	6.908	15,22
212	Gerasdorf bei Wien	Korneuburg	156	854,94	10.862	15,05
213	Neulengbach	St. Pölten (Land)	196	1.137,03	8.308	14,85
214	Ebenthal	Gänserndorf	21	104,59	910	14,83
215	Eichgraben	St. Pölten (Land)	134	679,60	4.542	14,78
216	St. Veit an der Gölsen	Lilienfeld	84	793,65	3.932	14,72
217	Grafenwörth	Tulln	105	1.532,15	3.127	14,69
218	Vitis	Waidhofen a.d. Thaya	116	1.126,55	2.666	14,55
219	Ulrichskirchen-Schleinbach	Mistelbach	66	325,47	2.617	14,52
220	Albrechtsberg an der großen Krems	Krems (Land)	37	274,20	1.037	14,46
221	Kapelln	St. Pölten (Land)	54	466,89	1.385	14,39
222	Straning-Grafenberg	Horn	23	134,05	769	14,30
223	Paudorf	Krems (Land)	63	358,29	2.547	14,13
224	Allentsteig	Zwettl	36	299,23	1.875	14,09
225	Waldenstein	Gmünd	46	310,84	1.189	14,03

Platz	Gemeinde	Bezirk	Anzahl der Anlagen	Leistung in kW	EinwohnerInnen (EW) 2017	Zuwachs in Watt/EW
226	Gresten	Scheibbs	36	283,23	1.993	14,02
227	Guntramsdorf	Mödling	130	3.029,61	9.225	13,95
228	Götzendorf an der Leitha	Bruck a.d. Leitha	42	188,50	2.075	13,95
229	Waidhofen an der Thaya	Waidhofen a.d. Thaya	151	1.390,33	5.639	13,87
230	Mannersdorf am Leithagebirge	Bruck a.d. Leitha	60	396,45	4.081	13,87
231	Ludweis-Aigen	Waidhofen a.d. Thaya	46	325,71	943	13,77
232	Bad Deutsch-Altenburg	Bruck a.d. Leitha	17	112,72	1.747	13,74
233	Dunkelsteinerwald	Melk	83	633,04	2.383	13,73
234	Achau	Mödling	21	302,10	1.423	13,72
235	Brunn am Gebirge	Mödling	99	1.293,19	11.694	13,63
236	Hochwolkersdorf	Wr. Neustadt (Land)	25	126,96	1.009	13,59
237	Groß-Siegharts	Waidhofen a.d. Thaya	55	545,18	2.789	13,49
238	Hafnerbach	St. Pölten (Land)	113	978,00	1.666	13,45
239	Ebenfurth	Wr. Neustadt (Land)	50	295,45	3.123	13,43
240	Amaliendorf-Aalfang	Gmünd	29	208,36	1.121	13,38
241	Rohrendorf bei Krems	Krems (Land)	77	355,62	2.076	13,38
242	Karlstetten	St. Pölten (Land)	54	346,71	2.169	13,36
243	Rohr im Gebirge	Wr. Neustadt (Land)	15	217,00	473	13,35
244	Lengenfeld	Krems (Land)	27	154,17	1.428	13,34
245	Ebreichsdorf	Baden	156	1.094,51	10.762	13,19
246	Auersthal	Gänsersdorf	54	337,49	1.924	13,17
247	Bad Fischau-Brunn	Wr. Neustadt (Land)	81	506,71	3.372	13,13
248	Brand-Nagelberg	Gmünd	29	261,64	1.595	13,11
249	Sonntagberg	Amstetten	79	463,29	3.846	13,09
250	Pöggstall	Melk	80	827,41	2.470	12,79
251	Zeiselmauer-Wolfpassing	Tulln	43	507,55	2.289	12,72
252	Weinburg	St. Pölten (Land)	31	177,05	1.337	12,60
253	Gnadendorf	Mistelbach	34	152,55	1.135	12,57
254	Traismauer	St. Pölten (Land)	125	785,89	6.184	12,51
255	Pillichsdorf	Mistelbach	37	198,78	1.162	12,50
256	Hinterbrühl	Mödling	53	267,38	4.039	12,49
257	Allhartsberg	Amstetten	91	562,98	2.112	12,42
258	Sieghartskirchen	Tulln	194	1.102,46	7.425	12,35
259	Judenau-Baumgarten	Tulln	64	298,95	2.256	12,32
260	Martinsberg	Zwettl	44	387,06	1.117	12,24
261	Schwarzau am Stein	Neunkirchen	41	218,84	1.919	12,24
262	Hohenwarth-Mühlbach a. M.	Hollabrunn	40	319,00	1.297	12,21
263	St. Leonhard am Forst	Melk	106	604,80	2.989	12,20
264	Lichtenau im Waldviertel	Krems (Land)	67	404,12	2.052	12,02
265	Leobendorf	Korneuburg	90	675,11	4.881	11,86
266	Hohe Wand	Wr. Neustadt (Land)	32	176,13	1.437	11,75
267	Absdorf	Tulln	53	255,36	2.024	11,67
268	Niederhollabrunn	Korneuburg	64	325,80	1.530	11,66
269	Traiskirchen	Baden	218	3.824,92	18.784	11,65
270	Aspangberg-St. Peter	Neunkirchen	39	293,63	1.930	11,58
271	Prinzersdorf	St. Pölten (Land)	32	213,45	1.613	11,58

Platz	Gemeinde	Bezirk	Anzahl der Anlagen	Leistung in kW	EinwohnerInnen (EW) 2017	Zuwachs in Watt/EW
272	Grafenbach-St.Valentin	Neunkirchen	42	220,77	2.264	11,55
273	Langenzersdorf	Korneuburg	105	620,09	8.219	11,40
274	Spitz	Krems (Land)	22	157,45	1.627	11,36
275	St. Peter in der Au	Amstetten	161	2.735,03	5.149	11,28
276	Waldkirchen an der Thaya	Waidhofen a.d. Thaya	15	180,68	532	11,25
277	Gloggnitz	Neunkirchen	95	595,37	6.022	11,21
278	Schönbühel-Aggsbach	Melk	20	103,86	978	11,20
279	Frankenfels	St. Pölten (Land)	33	321,58	1.989	11,12
280	Raabs an der Thaya	Waidhofen a.d. Thaya	88	1.044,16	2.667	11,12
281	Wolkersdorf im Weinviertel	Mistelbach	174	1.118,89	7.168	11,10
282	Wieselburg-Land	Scheibbs	105	717,39	3.281	11,07
283	Obritzberg-Rust	St. Pölten (Land)	91	722,34	2.308	10,97
284	Bad Pirawarth	Gänserndorf	33	162,26	1.661	10,96
285	Himberg	Bruck a.d. Leitha	83	772,99	7.415	10,94
286	Göstling an der Ybbs	Scheibbs	46	303,00	2.073	10,91
287	Grünbach am Schneeberg	Neunkirchen	32	152,18	1.692	10,89
288	Gastern	Waidhofen a.d. Thaya	37	243,12	1.215	10,88
289	Behamberg	Amstetten	127	982,89	3.328	10,85
290	Kilb	Melk	74	555,76	2.581	10,72
291	Furth bei Göttweig	Krems (Land)	66	378,25	2.984	10,64
292	Rabensburg	Mistelbach	14	113,72	1.090	10,64
293	Würflach	Neunkirchen	45	236,88	1.571	10,62
294	Groß Gerungs	Zwettl	119	876,64	4.522	10,56
295	Kirchberg an der Pielach	St. Pölten (Land)	100	817,00	3.224	10,45
296	Kreuttal	Mistelbach	25	141,84	1.404	10,42
297	Langschlag	Zwettl	47	348,32	1.807	10,35
298	Horn	Horn	203	3.451,00	6.608	10,33
299	Breitenau	Neunkirchen	38	593,56	1.562	10,30
300	Groß-Enzersdorf	Gänserndorf	185	1.025,83	10.825	10,24
301	Kirchberg am Wagram	Tulln	126	725,03	3.633	10,18
302	Königstetten	Tulln	57	226,83	2.361	10,15
303	Enzersdorf an der Fischa	Bruck a.d. Leitha	65	307,00	3.095	10,08
304	Klausen-Leopoldsdorf	Baden	22	117,80	1.666	10,08
305	Grafenschlag	Zwettl	22	147,57	879	10,02
306	Günselsdorf	Baden	34	199,96	1.723	10,00
307	Weitersfeld	Horn	46	356,29	1.599	10,00
308	Reingers	Gmünd	21	120,31	647	9,99
309	Hofstetten-Grünau	St. Pölten (Land)	64	428,09	2.647	9,98
310	Drasenhofen	Mistelbach	27	156,42	1.174	9,92
311	Harmannsdorf	Korneuburg	79	602,16	3.952	9,88
312	Gablitz	St. Pölten (Land)	74	385,13	4.963	9,85
313	Muckendorf-Wipfing	Tulln	35	192,22	1.488	9,82
314	Altenmarkt an der Triesting	Baden	45	307,48	2.152	9,81
315	Ebergassing	Bruck a.d. Leitha	39	216,75	3.920	9,77
316	Haslau-Maria Ellend	Bruck a.d. Leitha	34	185,90	1.953	9,76
317	Bernhardsthal	Mistelbach	31	193,26	1.610	9,66

Platz	Gemeinde	Bezirk	Anzahl der Anlagen	Leistung in kW	EinwohnerInnen (EW) 2017	Zuwachs in Watt/EW
318	Euratsfeld	Amstetten	113	2.135,40	2.620	9,65
319	Bergern im Dunkelsteinerwald	Krems (Land)	52	273,22	1.256	9,59
320	Neidling	St. Pölten (Land)	81	566,17	1.457	9,59
321	Maria-Lanzendorf	Bruck a.d. Leitha	15	356,72	2.117	9,58
322	Raxendorf	Melk	27	155,91	1.034	9,57
323	Tulbing	Tulln	64	328,22	2.935	9,56
324	Hollabrunn	Hollabrunn	203	1.479,10	11.703	9,40
325	Gaming	Scheibbs	48	315,00	3.180	9,35
326	Kleinzell	Lilienfeld	17	106,16	849	9,29
327	Orth an der Donau	Gänserndorf	76	348,96	2.067	9,26
328	Drösing	Gänserndorf	19	117,47	1.128	9,25
329	Gars am Kamp	Horn	109	698,94	3.551	9,22
330	Pernegg	Horn	25	173,28	700	9,21
331	Gföhl	Krems (Land)	86	588,99	3.749	9,20
332	Rohrbach an der Gölsen	Lilienfeld	33	209,79	1.583	9,16
333	Mühldorf	Krems (Land)	26	127,78	1.358	9,12
334	Neumarkt an der Ybbs	Melk	34	200,69	1.920	8,90
335	Pfaffstätten	Baden	84	406,07	3.549	8,87
336	Weißkirchen in der Wachau	Krems (Land)	42	126,85	1.459	8,81
337	Maissau	Hollabrunn	36	181,19	1.925	8,77
338	Kirchstetten	St. Pölten (Land)	36	234,08	2.170	8,67
339	Gaaden	Mödling	32	251,30	1.629	8,60
340	Pernitz	Wr. Neustadt (Land)	45	295,18	2.478	8,52
341	Stetteldorf am Wagram	Korneuburg	20	101,10	1.046	8,46
342	Natschbach-Loipersbach	Neunkirchen	48	246,04	1.707	8,44
343	Trautmannsdorf an der Leitha	Bruck a.d. Leitha	82	411,28	2.863	8,39
344	Pressbaum	St. Pölten (Land)	108	537,11	7.451	8,38
345	Atzenbrugg	Tulln	69	397,16	2.881	8,38
346	Retz	Hollabrunn	83	461,43	4.331	8,36
347	Ernsthofen	Amstetten	63	427,94	2.193	8,30
348	Schwechat	Bruck a.d. Leitha	87	743,12	17.999	8,28
349	Gänserndorf	Gänserndorf	182	1.064,44	11.196	8,19
350	Schönau an der Triesting	Baden	28	165,11	2.097	8,15
351	Reinsberg	Scheibbs	20	119,28	1.010	8,14
352	Rabenstein an der Pielach	St. Pölten (Land)	46	312,29	2.533	8,13
353	Echsenbach	Zwettl	64	461,62	1.247	8,03
354	Mistelbach	Mistelbach	192	946,40	11.546	8,01
355	Weistrach	Amstetten	91	871,84	2.192	7,91
356	Weiten	Melk	26	161,35	1.108	7,81
357	Fels am Wagram	Tulln	55	290,29	2.253	7,81
358	Gießhübl	Mödling	50	272,15	2.353	7,80
359	Schrattenberg	Mistelbach	33	201,00	799	7,78
360	Petronell-Carnuntum	Bruck a.d. Leitha	18	82,70	1.275	7,69
361	Muggendorf	Wr. Neustadt (Land)	10	65,00	532	7,68
362	St. Martin-Karlsbach	Melk	43	231,08	1.667	7,62
363	Untersiebenbrunn	Gänserndorf	16	78,70	1.725	7,58

Platz	Gemeinde	Bezirk	Anzahl der Anlagen	Leistung in kW	EinwohnerInnen (EW) 2017	Zuwachs in Watt/EW
364	Winzendorf-Muthmannsdorf	Wr. Neustadt (Land)	48	232,13	1.913	7,52
365	Ternitz	Neunkirchen	199	2.353,50	14.732	7,51
366	Purkersdorf	St. Pölten (Land)	62	491,11	9.684	7,36
367	Neustift-Innermanzing	St. Pölten (Land)	32	147,54	1.534	7,34
368	Wilhelmsburg	St. Pölten (Land)	96	506,38	6.558	7,26
369	Ziersdorf	Hollabrunn	88	469,20	3.467	7,25
370	Schweiggers	Zwettl	105	836,13	2.036	7,25
371	Kasten bei Böheimkirchen	St. Pölten (Land)	29	191,30	1.411	7,20
372	Großdietmanns	Gmünd	38	232,95	2.211	7,17
373	Sommerein	Bruck a.d. Leitha	40	352,03	1.950	7,15
374	Schönberg am Kamp	Krems (Land)	54	309,67	1.910	7,05
375	Höflein an der Hohen Wand	Neunkirchen	26	144,43	891	7,02
376	Palterndorf-Dobermannsdorf	Gänserndorf	20	124,73	1.330	6,98
377	St. Andrä-Wördern	Tulln	130	630,20	7.823	6,98
378	Leopoldsdorf	Bruck a.d. Leitha	58	265,61	5.081	6,96
379	Breitenstein	Neunkirchen	10	52,68	319	6,94
380	Kreuzstetten	Mistelbach	47	228,81	1.570	6,94
381	Matzen-Raggendorf	Gänserndorf	56	325,26	2.785	6,90
382	Senftenberg	Krems (Land)	38	188,08	1.919	6,89
383	Walpersbach	Wr. Neustadt (Land)	16	76,16	1.107	6,83
384	Mautern an der Donau	Krems (Land)	55	345,74	3.583	6,82
385	Strasshof an der Nordbahn	Gänserndorf	170	833,50	9.729	6,81
386	Wiener Neudorf	Mödling	47	426,72	9.352	6,74
387	Blindenmarkt	Melk	86	715,44	2.688	6,68
388	Mitterbach am Erlaufsee	Lilienfeld	11	62,21	514	6,67
389	Waidhofen an der Ybbs	Waidhofen/Ybbs (Stadt)	184	1.355,72	11.393	6,65
390	Gaubitsch	Mistelbach	37	191,55	888	6,51
391	Gresten-Land	Scheibbs	38	233,19	1.538	6,50
392	Ravelsbach	Hollabrunn	38	232,36	1.597	6,47
393	Hainfeld	Lilienfeld	66	419,91	3.755	6,42
394	Zillingdorf	Wr. Neustadt (Land)	29	165,63	2.046	6,40
395	Haag	Amstetten	190	3.131,70	5.515	6,40
396	Hadersdorf-Kammern	Krems (Land)	40	173,15	2.000	6,39
397	Deutsch-Wagram	Gänserndorf	161	927,90	8.503	6,36
398	Klein-Pöchlarn	Melk	26	420,05	963	6,34
399	Perchtoldsdorf	Mödling	190	1.108,09	14.961	6,32
400	Gutenstein	Wr. Neustadt (Land)	15	84,27	1.317	6,32
401	Bad Erlach	Wr. Neustadt (Land)	41	206,21	3.051	6,22
402	Persenbeug-Gottsdorf	Melk	60	414,69	2.199	6,15
403	Sollenau	Wr. Neustadt (Land)	54	350,77	4.964	6,13
404	Artstetten-Pöbring	Melk	43	276,46	1.176	6,02
405	Matzendorf-Hölles	Wr. Neustadt (Land)	45	234,00	1.998	6,00
406	Tullnerbach	St. Pölten (Land)	37	203,80	2.753	5,95
407	Wiesmath	Wr. Neustadt (Land)	24	130,37	1.514	5,94
408	Purgstall an der Erlauf	Scheibbs	195	1.565,36	5.373	5,89
409	Pulkau	Hollabrunn	42	237,28	1.541	5,87

Platz	Gemeinde	Bezirk	Anzahl der Anlagen	Leistung in kW	EinwohnerInnen (EW) 2017	Zuwachs in Watt/EW
410	Hainburg an der Donau	Bruck a.d. Leitha	44	220,39	6.519	5,86
411	Bad Vöslau	Baden	138	1.219,00	11.884	5,83
412	Markersdorf-Haindorf	St. Pölten (Land)	63	395,81	2.090	5,82
413	Wullersdorf	Hollabrunn	50	318,00	2.385	5,75
414	Amstetten	Amstetten	405	2.908,13	23.621	5,74
415	Biberbach	Amstetten	114	613,17	2.255	5,62
416	Wallsee-Sindelburg	Amstetten	75	530,11	2.172	5,61
417	Mönichkirchen	Neunkirchen	22	200,00	606	5,61
418	Neusiedl an der Zaya	Gänserndorf	22	167,78	1.265	5,59
419	Berg	Bruck a.d. Leitha	11	150,33	840	5,57
420	Reichenau an der Rax	Neunkirchen	33	160,20	2.565	5,47
421	Engelhartstetten	Gänserndorf	40	220,80	1.979	5,44
422	Sulz im Weinviertel	Gänserndorf	35	181,56	1.194	5,42
423	Hochneukirchen-Gschoaidt	Wr. Neustadt (Land)	28	152,60	1.642	5,29
424	Schwarzenau	Zwettl	39	230,25	1.521	5,26
425	Wang	Scheibbs	60	393,40	1.339	5,18
426	Weiden an der March	Gänserndorf	14	84,04	996	5,15
427	Zistersdorf	Gänserndorf	88	513,06	5.354	5,14
428	Großgöttfritz	Zwettl	64	418,83	1.369	5,11
429	Eggendorf	Wr. Neustadt (Land)	39	223,85	4.791	5,08
430	Bisamberg	Korneuburg	80	844,00	4.649	5,08
431	Mödling	Mödling	102	706,99	20.713	5,06
432	Nappersdorf-Kammersdorf	Hollabrunn	34	180,16	1.247	5,05
433	Maria Enzersdorf	Mödling	83	374,84	8.768	5,04
434	Großengersdorf	Mistelbach	32	218,32	1.494	4,98
435	Höflein	Bruck a.d. Leitha	27	130,60	1.229	4,97
436	Krummnußbaum	Melk	43	313,15	1.491	4,95
437	Leiben	Melk	26	153,32	1.365	4,91
438	St. Oswald	Melk	44	403,94	1.124	4,89
439	Leopoldsdorf im Marchfelde	Gänserndorf	45	367,58	2.821	4,89
440	Moorbad Harbach	Gmünd	19	158,06	713	4,88
441	Leitzersdorf	Korneuburg	22	170,57	1.220	4,87
442	Drosendorf-Zissersdorf	Horn	27	325,14	1.201	4,87
443	Felixdorf	Wr. Neustadt (Land)	38	229,87	4.351	4,81
444	Lichtenwörth	Wr. Neustadt (Land)	37	205,83	2.735	4,79
445	Klosterneuburg	Tulln	237	1.417,94	26.816	4,74
446	Puchberg am Schneeberg	Neunkirchen	49	259,20	2.685	4,66
447	Wolfsthal	Bruck a.d. Leitha	15	73,30	1.006	4,63
448	Wolfsgraben	St. Pölten (Land)	29	137,04	1.704	4,54
449	Berndorf	Baden	107	565,22	9.139	4,52
450	Spannberg	Gänserndorf	20	134,60	1.002	4,49
451	Herrnbaumgarten	Mistelbach	37	242,80	947	4,48
452	Hauskirchen	Gänserndorf	22	122,69	1.234	4,47
453	Kematen an der Ybbs	Amstetten	36	202,27	2.600	4,38
454	St. Pölten	St. Pölten (Stadt)	520	4.630,49	54.213	4,32
455	Großrußbach	Korneuburg	62	415,15	2.197	4,29

Platz	Gemeinde	Bezirk	Anzahl der Anlagen	Leistung in kW	EinwohnerInnen (EW) 2017	Zuwachs in Watt/EW
456	Rossatz-Arnsdorf	Krems (Land)	37	185,80	1.077	4,27
457	Weissenbach an der Triesting	Baden	40	2.001,39	1.739	4,19
458	Traisen	Lilienfeld	42	256,86	3.538	4,12
459	Ernstbrunn	Korneuburg	78	504,76	3.180	4,11
460	Korneuburg	Korneuburg	98	881,97	12.832	4,10
461	Spillern	Korneuburg	25	123,42	2.176	4,02
462	Gumpoldskirchen	Mödling	47	333,44	3.850	4,02
463	Hagenbrunn	Korneuburg	64	349,28	2.234	3,98
464	Waldhausen	Zwettl	34	168,38	1.245	3,95
465	Lanzenkirchen	Wr. Neustadt (Land)	85	828,64	3.944	3,93
466	Weikendorf	Gänserndorf	57	354,47	2.015	3,86
467	Perschling	St. Pölten (Land)	50	294,21	1.360	3,82
468	Mauerbach	St. Pölten (Land)	29	142,90	3.714	3,79
469	Stössing	St. Pölten (Land)	15	93,09	816	3,78
470	Weinzierl am Walde	Krems (Land)	39	239,16	1.248	3,71
471	Haugsdorf	Hollabrunn	26	287,33	1.600	3,69
472	Ybbsitz	Amstetten	80	691,08	3.459	3,66
473	Krems an der Donau	Krems/Donau (Stadt)	209	1.489,00	24.627	3,57
474	Haugschlag	Gmünd	16	70,60	487	3,53
475	Neunkirchen	Neunkirchen	140	708,51	12.852	3,51
476	Lunz am See	Scheibbs	30	237,00	1.823	3,47
477	Baden	Baden	175	1.133,82	26.184	3,47
478	Pottenstein	Baden	31	175,69	2.912	3,43
479	Aschbach-Markt	Amstetten	127	792,78	3.767	3,43
480	Hardegg	Hollabrunn	36	321,74	1.292	3,23
481	Seibersdorf	Baden	27	128,58	1.463	3,23
482	Alland	Baden	64	391,60	2.671	3,19
483	Prellenkirchen	Bruck a.d. Leitha	26	180,90	1.557	3,19
484	Dorfstetten	Melk	16	154,78	584	3,18
485	Hausbrunn	Mistelbach	19	105,48	853	3,18
486	Göllersdorf	Hollabrunn	93	556,56	3.005	3,16
487	Asperhofen	St. Pölten (Land)	59	442,10	2.229	3,15
488	Kottes-Purk	Zwettl	52	357,02	1.463	2,98
489	Sallingberg	Zwettl	44	274,72	1.302	2,94
490	Aggsbach	Krems (Land)	13	55,42	639	2,76
491	Eggenburg	Horn	62	401,21	3.599	2,71
492	Stetten	Korneuburg	26	158,03	1.369	2,58
493	Rußbach	Korneuburg	48	304,38	1.415	2,54
494	Wartmannstetten	Neunkirchen	39	243,02	1.619	2,54
495	Viehdorf	Amstetten	62	581,60	1.399	2,53
496	St. Egyden am Steinfeld	Neunkirchen	35	179,32	1.894	2,50
497	Waidhofen an der Thaya-Land	Waidhofen a.d. Thaya	50	356,60	1.264	2,44
498	Erlauf	Melk	27	199,83	1.072	2,40
499	Hirtenberg	Baden	19	184,55	2.604	2,39
500	Schönkirchen-Reyersdorf	Gänserndorf	44	1.211,82	1.974	2,36
501	Weitra	Gmünd	47	284,71	2.696	2,35

Platz	Gemeinde	Bezirk	Anzahl der Anlagen	Leistung in kW	EinwohnerInnen (EW) 2017	Zuwachs in Watt/EW
502	Rohrau	Bruck a.d. Leitha	30	169,05	1.604	2,19
503	Gaweinstal	Mistelbach	78	379,42	3.917	1,94
504	Rauchenwarth	Bruck a.d. Leitha	22	101,64	734	1,93
505	Großmugl	Korneuburg	44	255,06	1.559	1,92
506	St. Anton an der Jeßnitz	Scheibbs	27	160,67	1.206	1,64
507	Obersiebenbrunn	Gänserndorf	18	101,49	1.682	1,50
508	Jaidhof	Krems (Land)	41	278,00	1.216	1,46
509	Schönbach	Zwettl	15	87,92	814	1,44
510	Lilienfeld	Lilienfeld	49	249,25	2.870	1,40
511	Haringsee	Gänserndorf	42	786,42	1.189	1,36
512	St. Georgen an der Leys	Scheibbs	43	333,00	1.328	1,32
513	Maria Taferl	Melk	17	101,42	903	1,11
514	Michelhausen	Tulln	84	460,14	3.059	1,02
515	Blumau-Neurißhof	Baden	19	83,04	1.854	1,00
516	St. Georgen am Reith	Amstetten	13	110,77	596	0,93
517	Schwarzau im Gebirge	Neunkirchen	11	57,00	663	0,88
518	Eisgarn	Gmünd	13	100,38	680	0,86
519	Ringelsdorf-Niederabsdorf	Gänserndorf	10	74,90	1.253	0,75
520	Kirchschlag	Zwettl	21	287,42	627	0,73
521	Waldegg	Wr. Neustadt (Land)	42	263,44	2.042	0,63
522	Nöchling	Melk	46	320,14	1.085	0,54
523	Klein-Neusiedl	Bruck a.d. Leitha	8	51,19	920	0,45
524	Wimpassing im Schwarzatale	Neunkirchen	12	95,21	1.651	0,45
525	Moosbrunn	Bruck a.d. Leitha	25	104,98	1.765	0,35
526	Vösendorf	Mödling	32	208,18	6.810	0,29
527	Hundsheim	Bruck a.d. Leitha	8	50,28	584	0,15
528	Seefeld-Kadolz	Hollabrunn	7	99,50	930	0,11
529	Theresienfeld	Wr. Neustadt (Land)	46	428,47	3.342	0,05
530	Zwölfaxing	Bruck a.d. Leitha	23	68,00	1.730	*
531	Zeillern	Amstetten	75	510,00	1.869	*
532	Yspertal	Melk	69	448,66	2.005	*
533	Würmla	Tulln	52	1.440,72	1.390	*
534	Wolfsbach	Amstetten	101	2.228,54	2.005	*
535	Wolfpassing	Scheibbs	96	978,55	1.588	*
536	Unterstinkenbrunn	Mistelbach	25	98,66	567	*
537	Trattenbach	Neunkirchen	9	57,70	553	*
538	Straß im Straßertale	Krems (Land)	46	206,91	1.669	*
539	St. Martin	Gmünd	23	308,29	1.136	*
540	St. Bernhard-Frauenhofen	Horn	96	568,52	1.290	*
541	Seebenstein	Neunkirchen	23	102,30	1.414	*
542	Rosenburg-Mold	Horn	49	319,87	823	*
543	Ramsau	Lilienfeld	8	86,55	831	*
544	Raasdorf	Gänserndorf	7	185,40	653	*
545	Pyhra	St. Pölten (Land)	75	591,30	3.536	*
546	Pölla	Zwettl	47	420,25	955	*
547	Pernersdorf	Hollabrunn	32	183,53	1.025	*

Platz	Gemeinde	Bezirk	Anzahl der Anlagen	Leistung in kW	EinwohnerInnen (EW) 2017	Zuwachs in Watt/EW
548	Otterthal	Neunkirchen	8	59,10	605	*
549	Michelbach	St. Pölten (Land)	40	774,96	911	*
550	Mailberg	Hollabrunn	11	92,80	562	*
551	Loich	St. Pölten (Land)	10	52,75	610	*
552	Katzelsdorf	Wr. Neustadt (Land)	120	592,87	3.283	*
553	Hoheneich	Gmünd	21	232,00	1.413	*
554	Hirschbach	Gmünd	23	182,08	595	*
555	Haunoldstein	St. Pölten (Land)	23	107,52	1.147	*
556	Haidershofen	Amstetten	145	5.169,79	3.660	*
557	Furth an der Triesting	Baden	17	126,26	853	*
558	Feistritz am Wechsel	Neunkirchen	27	171,16	1.036	*
559	Edlitz	Neunkirchen	20	239,80	951	*
560	Dürnstein	Krems (Land)	18	131,70	879	*
561	Brunn an der Wild	Horn	39	320,44	821	*
562	Angern an der March	Gänserndorf	60	1.809,85	3.383	*
563	Altmelon	Zwettl	19	163,60	857	*
564	Altendorf	Neunkirchen	10	62,60	340	*
565	Altenburg	Horn	28	172,58	828	*

Anmerkungen:

*) Kein Zuwachs an Leistung/Einwohner im Vorjahresvergleich (Gründe dafür können die Bevölkerungsentwicklung oder statistische Anpassungen der Netzbetreiber sein).
Gemeinden unter 5 Anlagen bzw. 30kW Leistungen werden aus Datenschutzgründen nicht dargestellt.



NÖ Photovoltaik Liga 2018



Foto: Franz Metepec - Fotolia.com, LiBro - Fotolia.com



Mit freundlicher Unterstützung der NÖ Netzbetreiber:

Netz Niederösterreich GmbH
Wiener Netze GmbH
Netz Oberösterreich GmbH
Anton Kittel Mühle Plaika GmbH
Licht- und Kraftstromvertrieb der Gemeinde Opponitz
Licht- und Kraftstromvertrieb der Gemeinde Hollenstein/Ybbs
Licht- und Kraftstromvertrieb der Marktgemeinde Göstling/Ybbs
E-Werk Ernst Schwaighofer GmbH
E-Werk Wüster KG
Forstverwaltung Seehof
Heinrich Polsterer und Mitges. GesbR, Götzendorf
Ludwig Polsterer Holding Ges.m.b.H
Elektrizitätswerke Eisenhuber GmbH & Co KG
Hochkar Bergbahnen GesmbH
Forstverwaltung Neuhaus-Alpl
STADTwerke Amstetten

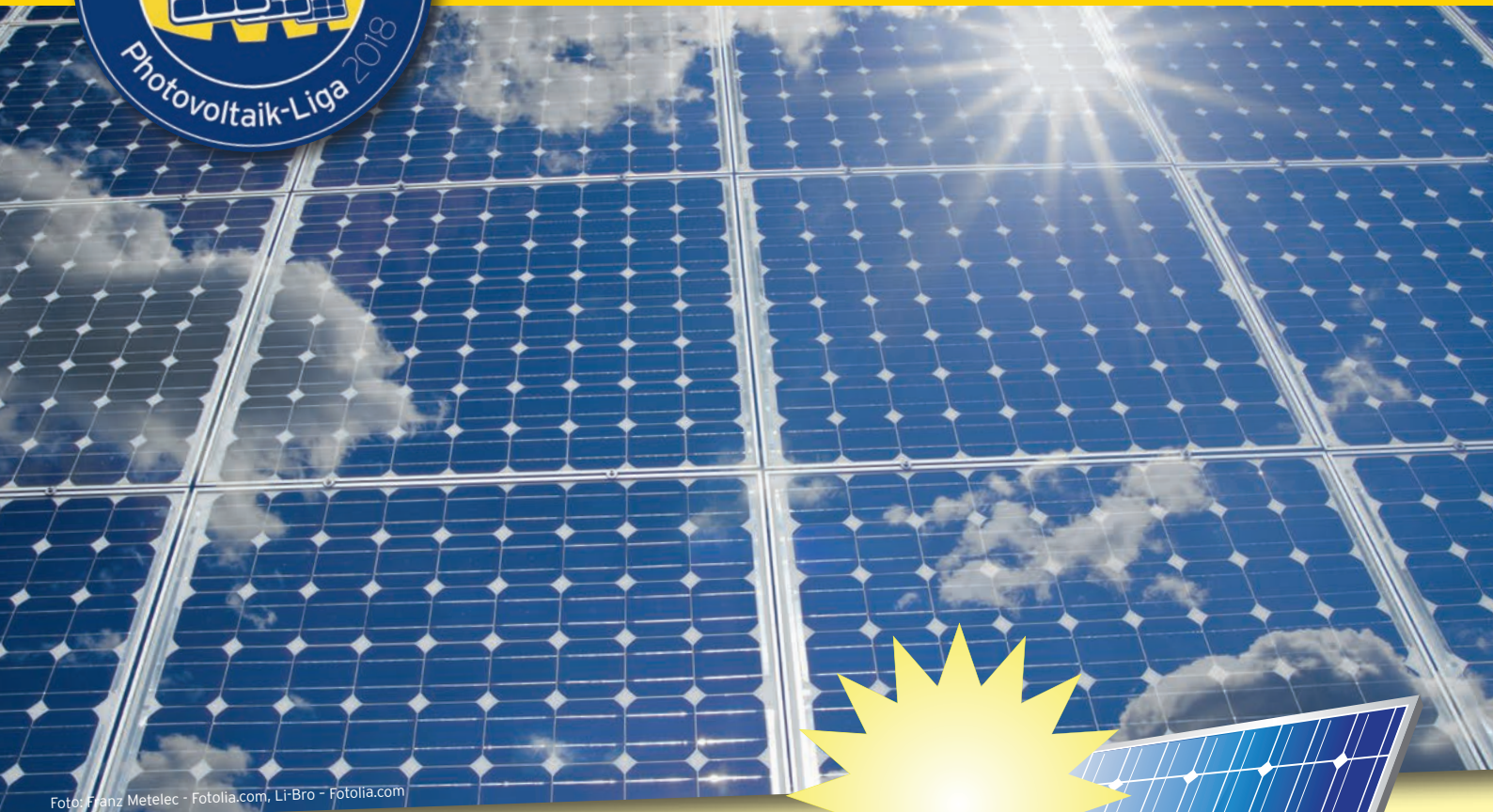
NÖ Photovoltaik-Eckdaten

- Anlagen in NÖ: 33.800 Stück
- Leistung in NÖ: 291.500 kW
- Strom für 83.300 Haushalte

In Kooperation mit:

ertex solar
Energy Meets Architecture

ENERGIE-UND
UMWELTAGENTUR
NIEDERÖSTERREICH

